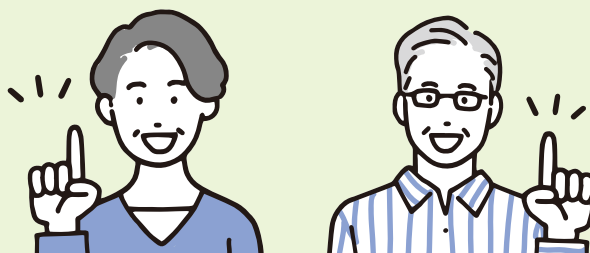

\ もう一度 /

相続税を掘り下げる!!納税・節税の
対策をする前に...あらためて
覚えておきたい
相続税の知識!!**セミナー内容**

- ☑ 相続税は、人生最後の大きな仕事!!
- ☑ 財産構成の70~80%は不動産が占めている
- ☑ サービスの相続税シミュレーションは危険?!
- ☑ 相続税が還付(更正の請求)になる訳
- ☑ 相続税の納税資金について、考えた事はありますか?
- ☑ 実例で考える、相続税の算出と効果 ...ほか

**講師**

資産活用大学 主宰

おかもと せいじ
岡本 誠司氏**【講師からの一言】**

相続税に関するセミナー、勉強会等々は、いろいろな企業が取り組んでいるテーマです。ここで問題となるのが、情報発信をする側と聞く側にズレがあること。相続税納税額を算出する事が目的になっているような気がします。今回は、相続税全般に関する仕組みから納税に関する部分まで、あらためて掘り下げてご説明します。

セミナーの後は無料個別相談会を開催します 詳しくは裏面へ→

日時2022年**9月17日** 土

13:30~15:45 (受付13:00~)

会場**ウェスタ川越 2階活動室①**
川越市新宿町1-17-17**参加費****無料****定員****25組** 新型コロナウイルス感染拡大防止のため、
定員数を制限しております。**申込方法****お電話にてお申し込みください。
詳しくは裏面をご覧ください。**※先着順につき、お早めにお申し込みください。
※定員に達した場合、受付終了となりますので、ご了承ください。

相 続

節 税

遺 言

空室対策

賃貸トラブル

立退き

リフォーム

保 険

セミナー
の後は
15:50~

無料

個別相談コーナー 開催!

税務・資産運用・不動産のプロがじっくりお話をうかがい、あなたのお悩みにズバリお答えします!

こんな疑問やお悩みはございませんか?

- 相続が起きてしまったらどうすればよい?
- 固定資産税が負担になっている
- 両親の認知症が心配
- アパート・マンションの空室が増えてきた
- 老朽化した建物や空き家で困っている
- 入居者トラブルをどうにかしたい
- 遊休地を活用したい

司法書士
伊藤 司 先生税理士
浦野 真澄 先生社会保険労務士
大野 賢美 先生ファイナンシャル・プランナー
内木 雅也 先生一級建築士
佃 十英賃貸管理
小柳 雄史

小江戸塾のご紹介

小江戸塾は、地域の地主様、賃貸オーナー様が集う勉強会です。
相続対策、賃貸経営などをテーマに、年6回、奇数月の土曜日に開催しています。

小江戸塾 過去の開催テーマ一覧

	開催日	セミナー内容
済 第74回	2020年 7/ 11 土	相続を争族にしないために! 知っておきたい相続知識 & 実例公開セミナー
済 第75回	9/ 26 土	賃貸経営の曲がり角
済 第76回	11/ 28 土	知らなきゃ損する! 賃貸管理のハナシPart 2
済 第77回	3/ 27 土	賃貸経営入門 ~ 税務編 ~
済 第78回	2021年 7/ 17 土	徹底解説! アフターコロナを生き抜く賃貸経営
済 第79回	9/ 18 土	コロナ禍でどうなる!? 今後の賃貸経営
済 第80回	11/ 20 土	選ばれるための物件改善アイデア集
済 第81回	3/ 26 土	知識不足は資産を減らす ~ 2022年 最新版 ~
済 第82回	5/ 21 土	終活応援! セカンドライフを楽しむ片づけ & 生前整理セミナー
済 第83回	7/ 30 土	なぜ、家賃を上げても空室が埋まるのか!?
第84回	9/ 17 土	もう一度、「相続税」を握り下げる!!
第85回	11/ 26 土	タイトル未定

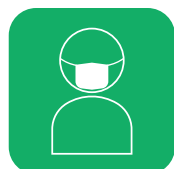
新型コロナウイルス感染症
対策を実施しています!

マスクの着用



受付での検温



手指の消毒



参加人数の制限



備品等の消毒



会場内の換気

お問い合わせ先

資産活用大学
For your Property Application.

小江戸塾

【フリーコール】

こ え ど い い
0120-5810-11土地活用コンサルティング
川木建設 土地活用チーム〒350-1117
埼玉県川越市広栄町4-16
川木建設 小江戸塾

検索

WEB予約は
こちらから→